DGOI IMPACT EDUCATION / CURRICULUM PROTHETIK

“Implantatprothetik aktuell: von analog bis digital.”

Kursreihe 06

Die individuell-perfekte Prothetik ist der Garant für den Langzeiterfolg in der Implantologie.

Die neu konzipierten Implantatprothetik Module richten sich an prothetisch orientierte Zahnärzte.

3 Module mit Top Referenten vermitteln systematisch die Grundlagen der Prothetik. Praktische Übungen und Live-OPs sind wichtige Bestandteile der Kursreihe.

Programmübersicht

Alle Module auch einzeln buchbar!

Modul 1: 19. / 20. November 2027
Grundlagen der Prothetik
Referent: Prof. Dr. Daniel Grubeanu
Kursort: Trier

Modul 2: 10. / 11. Dezember 2027
Implantatprothetik I
Referenten: Prof. Dr. Daniel Grubeanu, Dr. Fred Bergmann
Kursort: Mannheim

Modul 3: 14. / 15. Januar 2028
Implantatprothetik II – Digitale Planung
Referent: Prof. Dr. Daniel Grubeanu
Kursort: Trier

Kursgebühren:

Nichtmitglieder: 2.900,- EUR
Mitglieder: 2.500,- EUR*
*Bei Buchung bis zum 30.09.2027

Anmeldung:
Weitere Informationen erhalten Sie von
Frau Desirée Ohm
Tel. 07251 618996-15
weiterbildung@dgoi.info

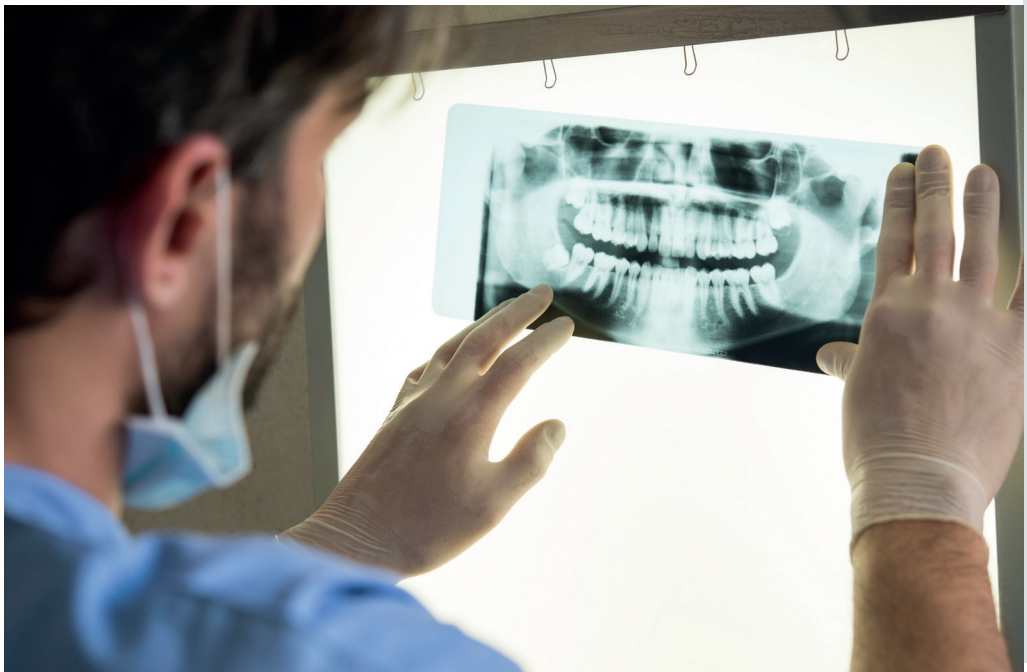

bis zu 72 Fortbildungs-Punkte /BZÄK

DGOI IMPACT EDUCATION | CURRICULUM PROTHETIK

“Implantatprothetik aktuell: von analog bis digital.”

LEHRINHALTE

1. Wochenende: Grundlagen der Prothetik

- Grundlagen der Prothetik und Anatomie
- Die Bißnahme als Hauptquelle des Erfolgs oder des Mißerfolgs
- Der verlorene Biß
- Grundlagen der Dysfunktion
- Behandlung der Dysfunktion
- Der klassische prothetische Guide
- Klassische Zahnersatz-Planung
- Komplette Restauration im Ober- und Unterkiefer

Lernziele

- Grundlagen der prothetischen Planung
- Präventive Therapie von Dysfunktionen
- Strategisches Vorgehen in der konventionellen Prothetik mit Erstellung eines prothetischen Guides

Praktikum (Hands-on)

- Registrat, Biß und Provisorium

2. Wochenende: Implantatprothetik I

- Übergang von konventioneller Prothetik zur Implantatprothetik
- Grundlagen der Implantatprothetik
- Der prothetische Guide in der Implantatprothetik
- Der chirurgische Guide in der Implantatprothetik
- Troubleshooting in der Implantatprothetik
- Der zahnlose Kiefer

Digitale Konzepte I

- Das ästhetische Konzept nach Bergmann/Grubeanu
- Ausformung des Emergenzprofils

Lernziele:

- Adäquate implantatprothetische Planung
- Komplikationen vermeiden und beherrschen

Praktikum (Hands-on)

- Implantatprothetik

3. Wochenende: Implantatprothetik II – Digitale Konzepte

- Digitale Planung und Umsetzung
- Herausnehmbare Versorgungsformen
- Festsitzende Versorgungsformen
- Komplexe festsitzende Restaurationen
- Das digitale Konzept Step by Step
- Funktion, Ästhetik und Entscheidungshilfen
- Enoraler Scanabdruck
- CAD/CAM-Technologie im zahntechnischen Labor

Lernziele:

- Indikationen der digitalen Implantatprothetik
- Sicher und effizient digital Planen

Praktikum (Hands-on)

- Digitale Planung , Ästhetik, Funktion